FOR RENT

賃料	管理費等
111,000円	4,000円

広々LDK。

設備充実！

【外観】

【間取り図】

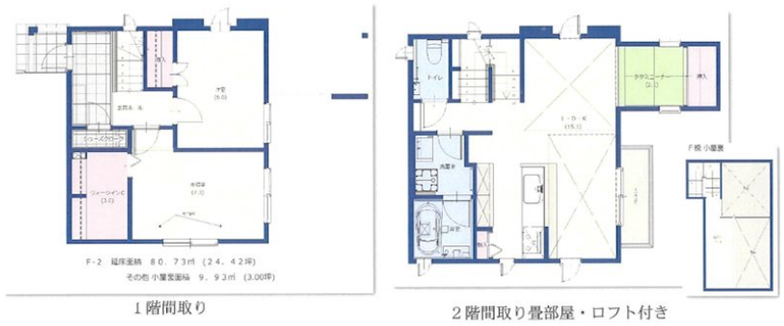

間取り	2LDK		
敷金	1ヶ月	礼金	1ヶ月
敷引／償却金	- -	保証金	-
物件種別	戸建		
建物名・部屋番号	ベルデュール土居田Ｆ棟　2号室		
物件所在地	愛媛県松山市土居田町309-1～4		
交通	電車連絡〔余戸・今出ループ線〕　土居田（バス）　バス停徒歩4分		
間取詳細	LDK(15.1畳) 洋室(7.3畳) 洋室(6畳)		
構造･規模	木造 2階建 1-2階		
専有面積	80.73㎡	向き	
築年月	2020年3月中旬	契約期間	定期借家契約 2年
損害保険	有　20,000円　24ヶ月	入居時期	即時
駐車場	有(敷地内)　駐輪場		
設備	敷地内ゴミ置き場 システムキッチン 対面式キッチン ＩＨクッキングヒーター バス・トイレ別		
その他費用	[一時金]　抗菌施工：11,000円　アクト安心ライフ：19,800円 SAT119：5,500円		
入居諸条件	ペット不可 楽器等の使用相談 二人可		
保証会社	必須 (全保連)　月額賃料の5割の保証委託料が契約時に必要		
備考			

※図面と現況が異なる場合は現況が優先となります。　※間取りの「S」はサービスルーム(納戸)です。

情報更新日2025年10月8日　No.MK03265

お問合せ先

愛媛県知事（1）第5671号
四国地区不動産公正取引協議会,(公社)愛媛県宅地建物取引業協会

株式会社セイコー不動産 おうちTOWN松山北店

愛媛県松山市東長戸４丁目3-25
TEL:089-922-1570　FAX:089-922-1590
E-mail : seiko@seiko-h.co.jp

←携帯サイトから物件詳細を閲覧できます！

取引態様
仲介元付（一般）

手数料負担の割合	貸主	0%	借主	100%
手数料配分の割合	元付	0%	客付	100%

不動産コード：2113748　物件管理コード：1105114581440000021850

※取引条件の有効期限は情報更新日より30日間となります。