FOR RENT

賃料	管理費等
62,500円	4,000円

カードキー,電子キー,セキュリティ会社加入済

【外観】

【間取り図】

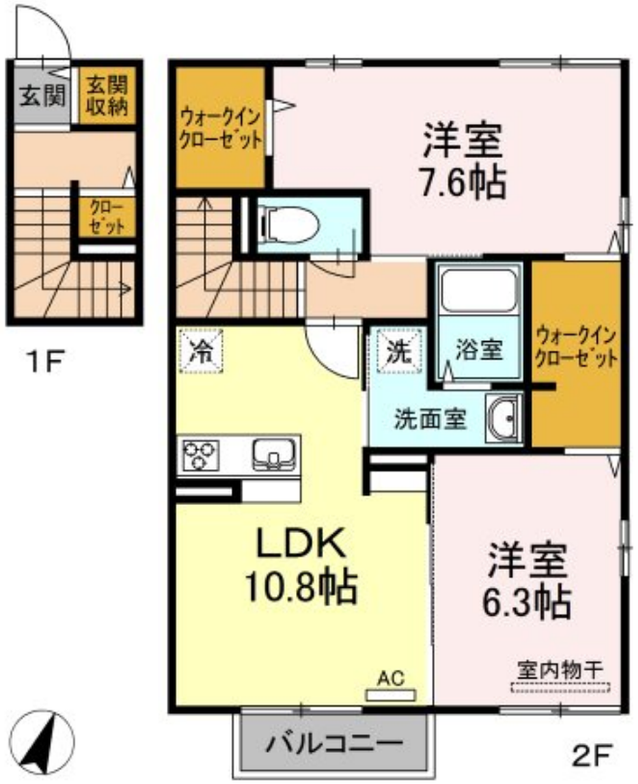

間取り	2LDK		
敷金	無	礼金	無
敷引／償却金	- -	保証金	-
物件種別	アパート		
建物名・部屋番号	Una Casa Famigliai II棟　201号室		
物件所在地	愛媛県四国中央市上分町830-20		
交通	予讃線　川之江駅　徒歩45分 七田　中新町　バス停徒歩9分		
間取詳細	LDK(10.8畳) 洋室(7.6畳) 洋室(6.3畳)		
構造･規模	軽量鉄骨 2階建 1階		
専有面積	65.3㎡	向き	南
築年月	2019年3月	契約期間	2年
損害保険		入居時期	即時
駐車場	有(敷地内) 3300～6600円/月		
設備	ＴＶインターホン,ウォークインクローゼット,エアコン,システムキッチン,ネット使用料不要,バス・トイ		
その他費用	[一時金]　ルームクリーニング料金：48,500円　D-roomCardキー：16,500円 ICロック電池(初回2年毎)：2,090円　電気配給解約手数料：3,300円		
入居諸条件	ペット相談 性別不問 二人可		
保証会社			
備考			

※図面と現況が異なる場合は現況が優先となります。　※間取りの「S」はサービスルーム(納戸)です。

情報更新日2025年6月17日　No.SK02294

お問合せ先

愛媛県知事（1）第5671号
四国地区不動産公正取引協議会,(公社)愛媛県宅地建物取引業協会

株式会社セイコー不動産 おうちTOWN四国中央店

愛媛県四国中央市妻鳥町1217-1
TEL:0120-59-5277
E-mail : seiko@seiko-h.co.jp
URL : https://www.seiko-h.jp/

←携帯サイトから物件詳細を閲覧できます！

取引態様	手数料負担の割合	貸主	0%	借主	100%
仲介先物	手数料配分の割合	元付	0%	客付	100%

不動産コード：2113746　物件管理コード：1105114581440000017858

※取引条件の有効期限は情報更新日より30日間となります。