FOR RENT

賃料	管理費等
72,500円	4,100円

便利な照明付きで快適な生活はいかがですか 築6

防犯カメラ オートロック 角住戸

【外観】

【間取り図】

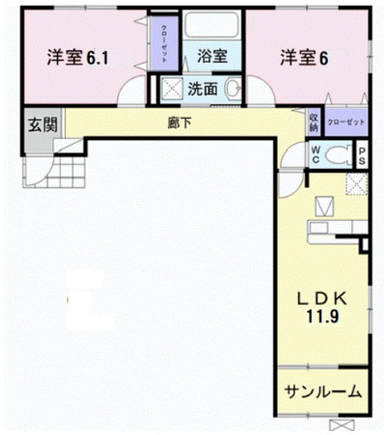

間取り	2LDK		
敷金	無	礼金	1ヶ月
敷引／償却金	- -	保証金	-
物件種別	アパート		
建物名・部屋番号	フォレストビュー　Ⅰ　101号室		
物件所在地	愛媛県今治市片山１丁目５番２３号		
交通	予讃線　今治駅　徒歩26分		
間取詳細	洋室(6畳) 洋室(6.1畳) LDK(11.9畳)		
構造･規模	木造 2階建 1階		
専有面積	61.82㎡	向き	南西
築年月	2020年3月	契約期間	2年
損害保険	有	入居時期	2026年5月上旬
駐車場	有(敷地内) 5500円/月～ 駐輪場		
設備	宅配ＢＯＸ システムキッチン カウンターキッチン バス・トイレ別 追い焚き風呂 浴室乾燥		
その他費用	[一時金]　クリーニング費用：90,000円		
入居諸条件	ペット相談 二人可		
保証会社	必須　ハウスリーブ株式会社：契約時保証委託料：2.2万/月額保証委託料：賃料総額の2.2%又は5.5%		
備考			

※図面と現況が異なる場合は現況が優先となります。　※間取りの「S」はサービスルーム(納戸)です。

情報更新日2026年4月3日　No.IM06923

お問合せ先

愛媛県知事（1）第5671号
四国地区不動産公正取引協議会,(公社)愛媛県宅地建物取引業協会

株式会社セイコー不動産 おうちTOWN今治店

愛媛県今治市喜田村２丁目２番２０号
TEL:0898-43-6655　FAX:0898-47-4536
E-mail : seiko@seiko-h.co.jp
URL : https://www.seiko-h.jp/

←携帯サイトから物件詳細を閲覧できます！

取引態様	手数料負担の割合	貸主	0%	借主	100%
仲介先物	手数料配分の割合	元付	0%	客付	100%

不動産コード：2113745　物件管理コード：1105114581440000038774

※取引条件の有効期限は情報更新日より30日間となります。