FOR RENT

賃料	管理費等
66,000円	3,500円

オートロック,カードキー

【外観】

【間取り図】

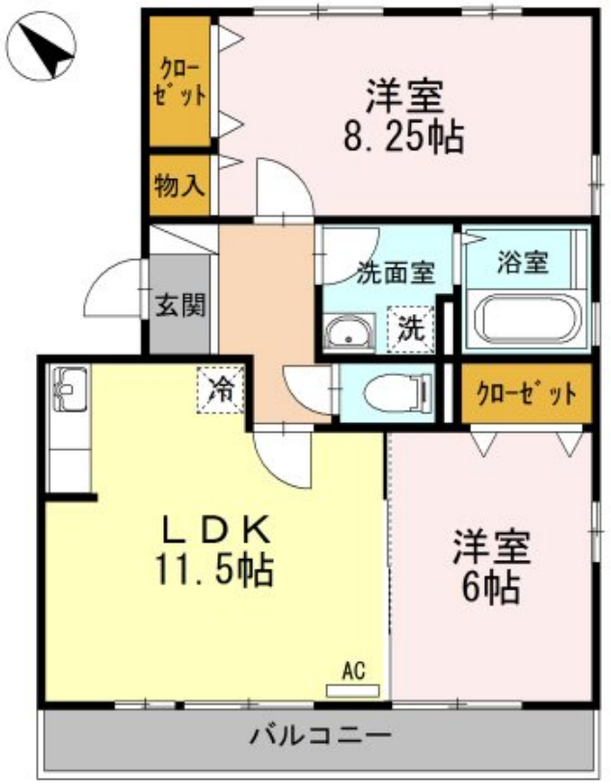

間取り	2LDK		
敷金	無	礼金	1ヶ月
敷引／償却金	- -	保証金	-
物件種別	アパート		
建物名・部屋番号	ボナール　302号室		
物件所在地	愛媛県新居浜市坂井町２丁目2-36		
交通	予讃線　新居浜駅　徒歩5分 マイントピア　新居浜駅　バス停徒歩3分		
間取詳細	LDK(11.5畳) 洋室(8.25畳) 洋室(6畳)		
構造･規模	軽量鉄骨 3階建 3階		
専有面積	60.88㎡	向き	
築年月	2008年6月24日	契約期間	定期借家契約 2年
損害保険	有	入居時期	即時
駐車場	有(敷地内) 3300～6600円/月		
設備	ＴＶインターホン,エアコン,クローゼット,シャワー,トイレ有,バス・トイレ別,バス有,フローリング,		
その他費用	[一時金]　アクト安心ライフ24(1年間)：11,000円　抗菌施工費：14,300円		
入居諸条件			
保証会社	必須　あんしん保証株式会社…初回保証料：賃料総額の30%、月額保証料：賃料総額の1.2%		
備考			

※図面と現況が異なる場合は現況が優先となります。

※間取りの「S」はサービスルーム(納戸)です。

情報更新日2025年8月1日

No.NI06874

お問合せ先

愛媛県知事（1）第5671号
四国地区不動産公正取引協議会,(公社)愛媛県宅地建物取引業協会

株式会社セイコー不動産 おうちTOWN新居浜店

愛媛県新居浜市松木町4-25
TEL:0120-40-1569　FAX:0897-43-8911
E-mail : seiko@seiko-h.co.jp
URL : https://www.seiko-h.jp/

←携帯サイトから物件詳細を閲覧できます！

取引態様
仲介元付（専任）

手数料負担の割合	貸主	0%	借主	100%
手数料配分の割合	元付	0%	客付	100%

不動産コード：2004449　物件管理コード：1105114581440000030904

※取引条件の有効期限は情報更新日より30日間となります。